

**Agenzia delle Entrate
CATASTO FABBRICATI
Ufficio Provinciale di
Firenze**

Dichiarazione protocollo n. FI0008011 del 27/01/2025	
Comune di Firenze	
Via Della Villa Demidoff	civ. 15
Identificativi Catastali:	Compilata da: Tombelli Lorenzo
Sezione:	Iscritto all'albo: Geometri
Foglio: 42	Prov. Firenze
Particella: 2089	N. 5643
Subalterno: 32	

Planimetria
Scheda n. 1 Scala 1:200

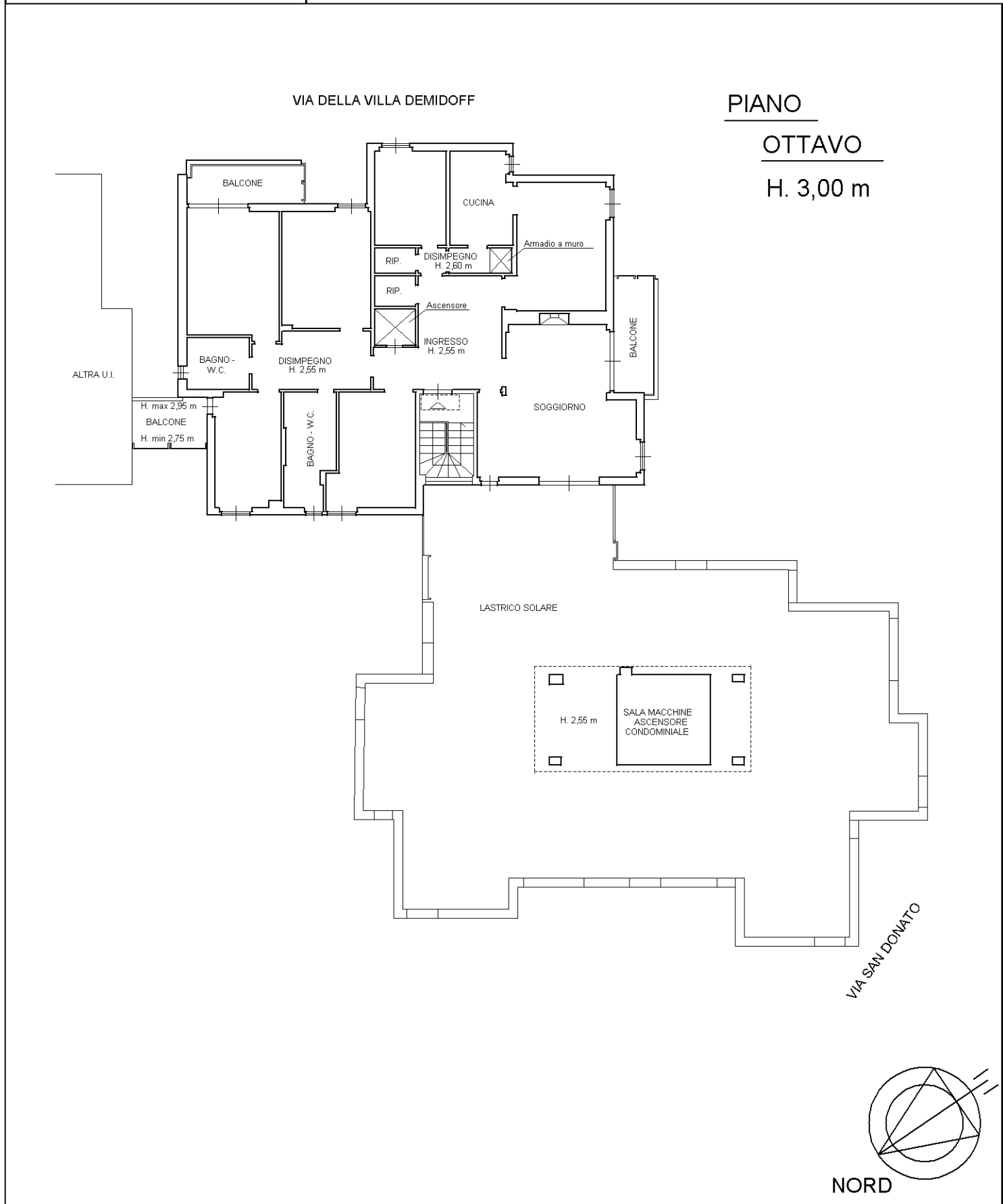

Innu 01

Catasto dei Fabbricati - Situazione al 27/01/2025 - Comune di FIRENZE(D612) - < Foglio 42 - Particella 2089 - Subalterno 32 >
VIA DELLA VILLA DEMIDOFF n. 15 Piano 8